

28e CHAMPIONNAT DE FRANCE DE MONTGOLFIERES

Valenciennes, 16-21.07.2002

DONNEES DU VOL

a) Date	18.07.2002, soir	f) Horaire de briefing	05:30 / 18:30
b) Soleil lev./couch.	06:00 / 21:50	g) Observateur	En vol sur invitation
c) ZI en vigueur	Toutes	h) Vol solo	-
d) Aire décollage	PDC1 Aerop. Valenciennes	i) Période de recherche	4,5 hrs. am / 3 hrs. pm
e) Période décollage	S. vert + 25 min		

N° D'EPREUVE 4, PLUS GRANDE DISTANCE DEUX MARQUEURS

a) Couleur marqueurs	JAUNE / BLEU	
b) Séquence marqueurs	-	
c) Largage marqueur	-	
d) Période de marquage	-	
e) Aire de marquage	Voir design	
f) Données d'épreuve R15.18.2 a. Description de l'aire(s) de marquage	Voir design	

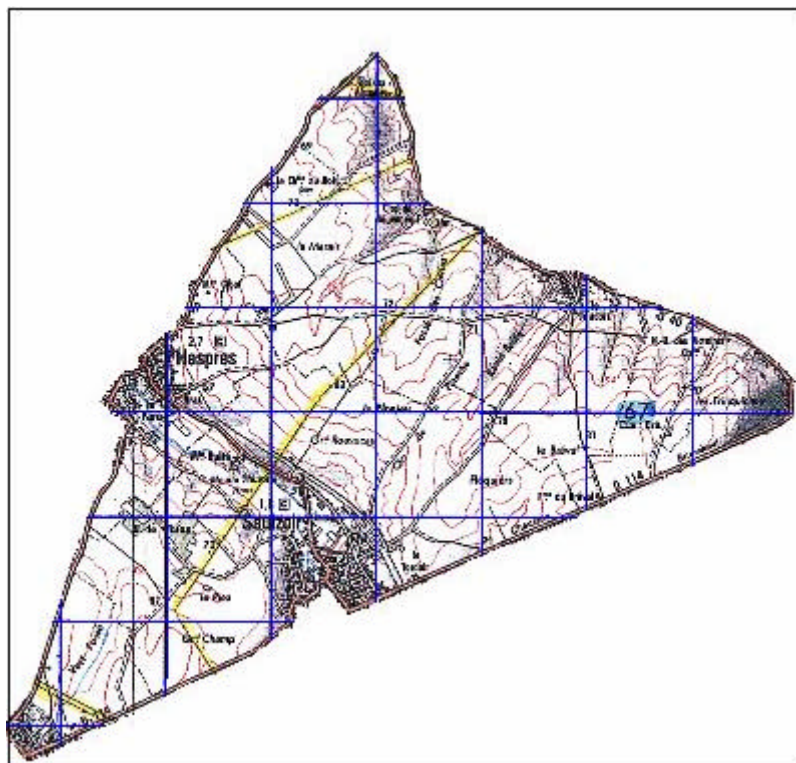

METAR

LFQI Cambrai 181500Z 35010KT 9999 SCT045 21/11 Q1019=

LFQQ Lille 181500Z 01010KT 330V040 9999 FEW041 21/12 Q1019 NOSIG=

LFQI Cambrai 181600Z 36010KT CAVOK 21/11 Q1019=

LFQQ Lille 181600Z 01010KT 330V050 9999 FEW041 21/11 Q1019 NOSIG=

TAF

LFQI Cambrai 181400Z 181524 36010KT 9999 SCT040 BECMG 1618 CAVOK=

LFQQ Lille 181400Z 181524 36008KT 9999 SCT040 TEMPO 1520 36013KT=